

**Agenzia del Territorio  
CATASTO FABBRICATI  
Ufficio Provinciale di  
La Spezia**

Dichiarazione protocollo n. SP0103024 del 03/06/2008

Planimetria di u.i.u. in Comune di Carro

Localita' Coloreto

civ.

Identificativi Catastali:

Sezione:

Foglio: ~~XXXX~~

Particella: ~~522X~~

Subalterno:

Compilata da:

~~Solazzi Antonio~~

Iscritto all'albo:

Geometri

Prov. La Spezia

N. 1216

Scheda n. 1

Scala 1:100

Catasto dei Fabbricati - Situazione al 11/06/2015 - Comune di CARRO (B838) - < Foglio: xx - Particella: xxx - Subalterno: x >  
LOCALITA' CASTELLUNZIO piano: S1-T-1;

mapp.528

mapp.528

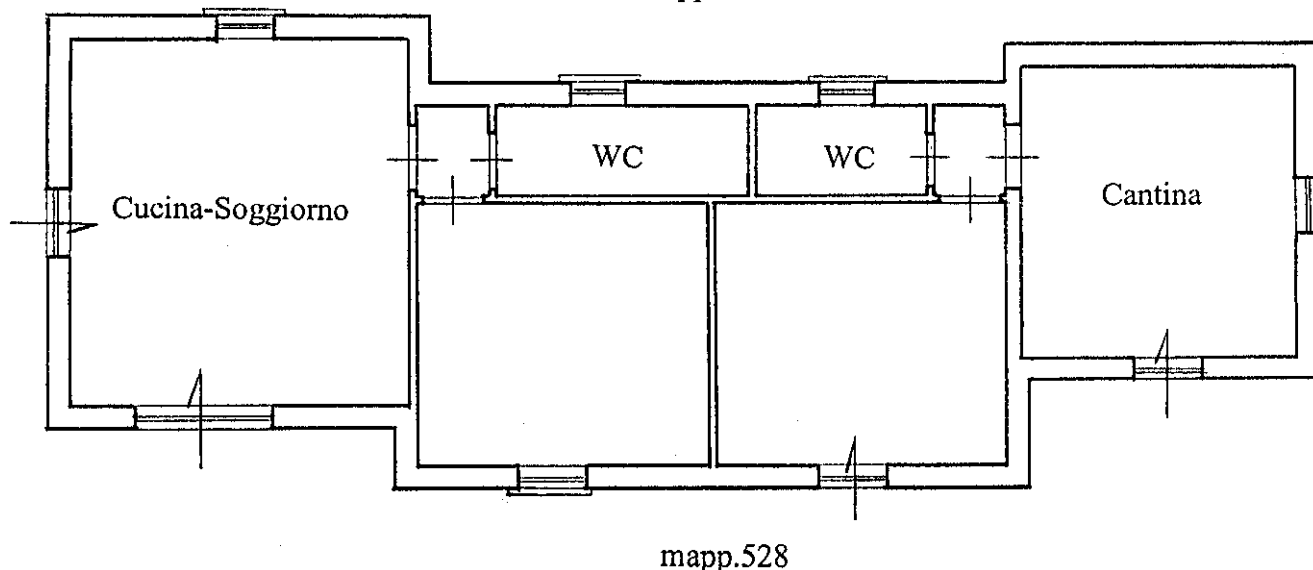

10 metri

(mapp. 529)

**Piano Terra**

h: 2.70

Nord

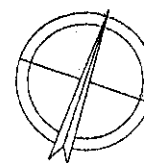

Ultima planimetria in atti

**Agenzia del Territorio  
CATASTO FABBRICATI  
Ufficio Provinciale di  
La Spezia**

Dichiarazione protocollo n. SP0103024 del 03/06/2008

Planimetria di u.i.u. in Comune di Carro

Localita' Coloreto

civ.

Identificativi Catastali:

Sezione:

Foglio: **XX**

Particella: **529**

Subalterno:

Compilata da:

~~SOLAKKANTONNA~~

Iscritto all'albo:  
Geometri

Prov. La Spezia

N. 1216

Scheda n. 2

Scala 1:100

mapp.528

mapp.528

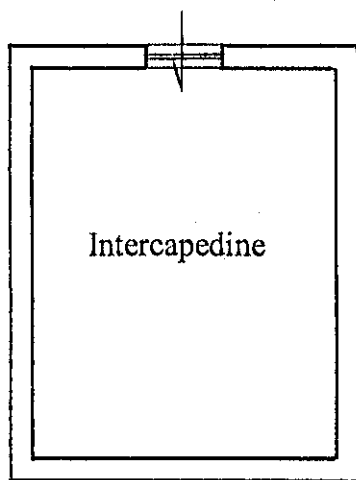

mapp. 528

(mapp. 530)

**Piano Terra**

h: 2.70

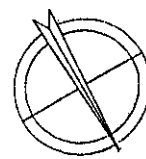
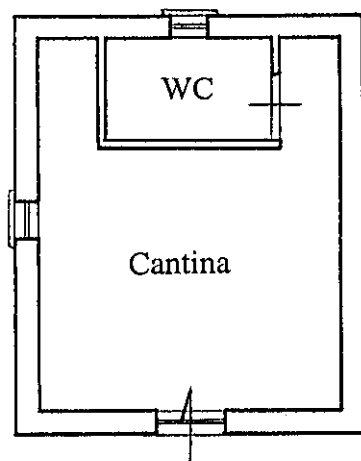

Nord

(mapp. 530)

**Piano Seminterrato**

H :2.00

10 metri

Catasto dei Fabbricati - Situazione al 11/06/2015 - Comune di CARRO (B838) - < Foglio: xx - Particella: xxx - Subalterno: x >  
LOCALITA' CASTELLUNZIO piano: S1-T-1;

Ultima planimetria in atti

Data: 11/06/2015 - n. T352172 - Richiedente: -

Totale schede: 2 - Formato di acquisizione: A4(210x297) - Formato stampa richiesto: A4(210x297)